

STUDIOCARPI
STUDIO TECNICO ASSOCIATO
www.studiocarpi.com - Email: info@studiocarpi.com

prot. 16/2019	comune Carpi
	prov. Modena

committente Azienda Agricola QUERCETA S.r.l.
DENIMMOBILIARE S.r.l.
A.I.MO Acetifici Italiani Modena S.r.l.
PARMAREGGIO S.p.A.

descrizione
Elaborato grafico allegato all'ACCORDO ai sensi dell'art.18 L.R. 20/2000, inerente una serie di interventi da realizzare a Carpi, in corrispondenza delle Vie Carrobbio, S.P. 468 per Correggio e Via Lunga.

oggetto **INTERVENTO 4.08 e 4.09**
STATO LEGITTIMATO
Pianta e sezioni
(Rif. LIC. ED. 717/1992, SCIA 333/2019 e PDC 551/2018)

foglio 154	part. 50, 216	sub.
------------	---------------	------

cod.	tipologia	revisione	data	descrizione
C	P. Ese	0	21-12-2020	Emissione
C	P. Ese	0,2	08-03-2021	Integrazione

scale 1:100
1:200

lavoro
3.a

tutti i diritti sono riservati - vietata la riproduzione

PLANIMETRIA GENERALE

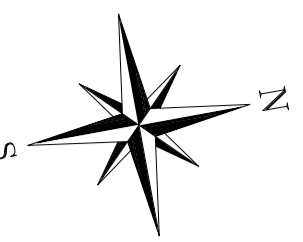

Area soggetta a fascia di rispetto dei beni paesaggistici e ambientali dettata dal Cavo Fossanuova

PIANO TERRA

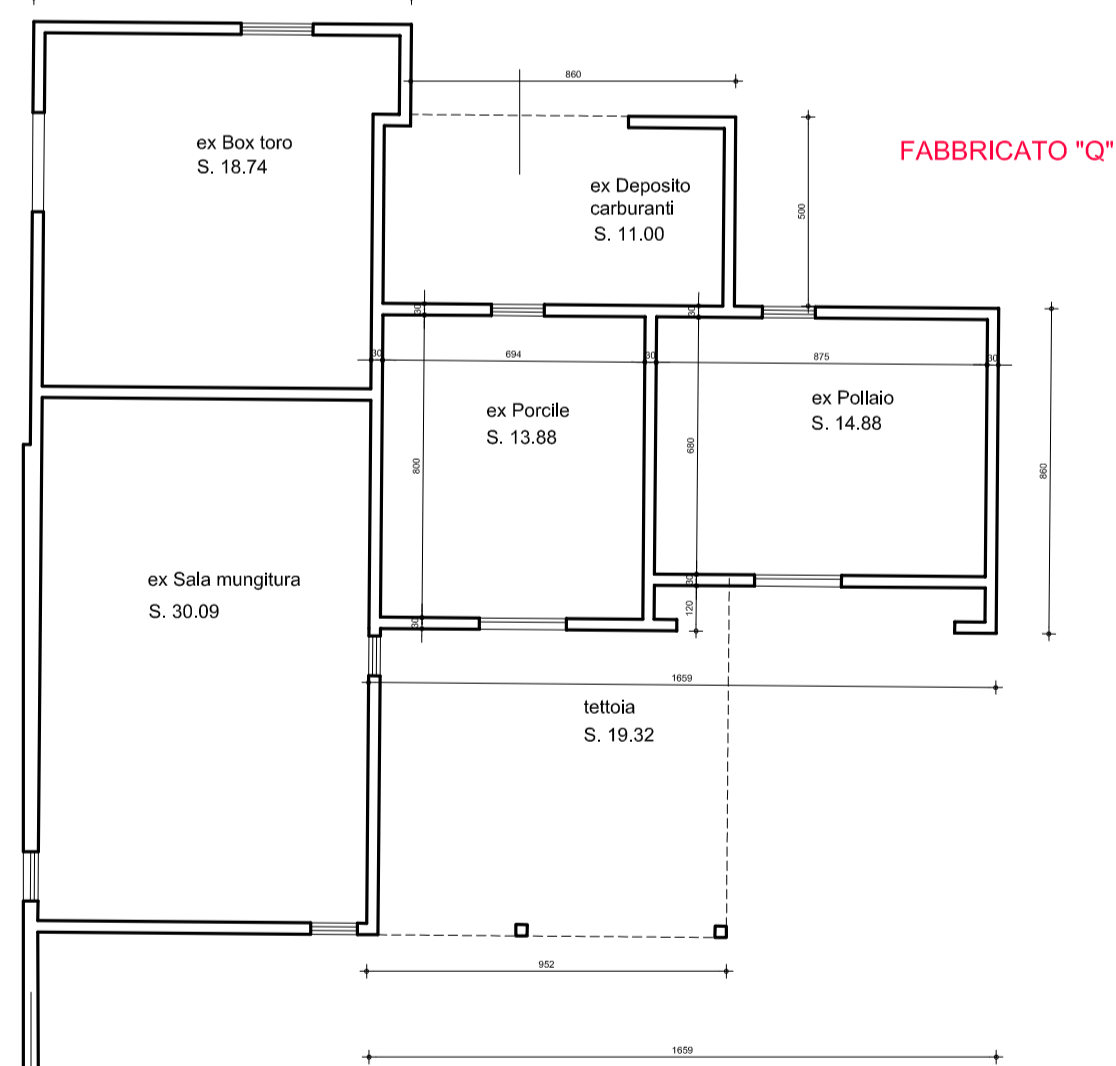

PIANO PRIMO

