Comune di CARPI
Provincia di MODENA
Regione EMILIA ROMAGNA

IMPIANTO PER RECUPERO RIFIUTI PERICOLOSI E NON PERICOLOSI

in Via Remesina Esterna n.27/A - CARPI (MO)

COMMITTENTE:

TREDCARPI

La Fenicia Società Agricola S.r.l.
Via Remesina Esterna, 27/A - 41012 - Carpi (MO)
cell. 335 6 - P.IVA 03428820361 - Iscr. REA - info@tredcarpi.it

Il Responsabile

TITOLARE INCARICO E COORDINAMENTO GENERALE:

ccdp
consorzio cooperative costruzioni
Via Cisa Nord, 1 - 43126 Parma
tel. 0521 - 1 - fax 0521 - 2
www.ccdp.it - info@ccdp.it

[redacted]

Istanza per il rilascio di Provvedimento autorizzatorio unico di VIA (PAUR) relativo al progetto di revamping dell'installazione e di implementazione del recupero del vetro

PERMESSO DI COSTRUIRE

Data	Giugno 2023
Scala	1:500
Disegnatore	

REVISIONE	DATA
A	Giugno 2024
00	Emissione

Tecnica Ambiente

PLANIMETRIE ED ELABORATI GENERALI
PLANIMETRIA CON PROGETTO DEL VERDE

ALLEGATO **P.4a**

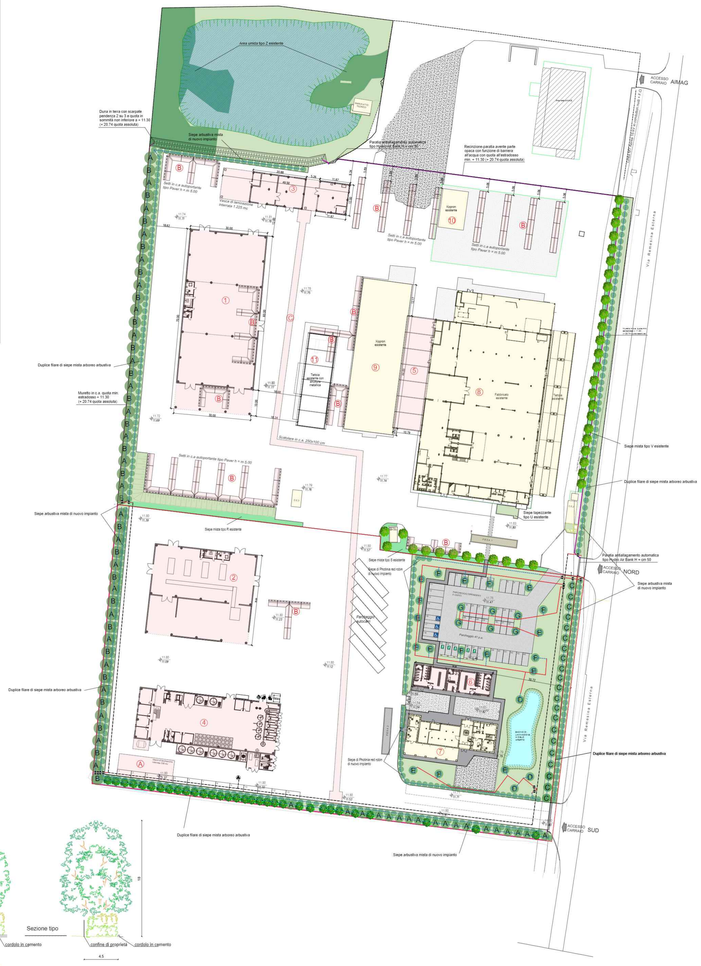

LEGENDA IRRIGAZIONE

- *Tubo PE Ø 63 mm PN10 AD*
- *Tubo PE Ø 40 mm PN10 AD*
- *Tubo PE Ø 20 mm PN8 BD con 2 gocciolatori A.C. per pianta da 4 L/ora*
- *Elettrovalvola 9V diam 1"*
- *Pozzo artesiano esistente di attingimento idrico con pompa sommersa*

- *Alberature esistenti*
- *Arbusti esistenti*
- *Area umida tipo Z esistente*

- *Arbusti di nuovo impianto Vaso / zolla - altezza cm 60/80*
  - *Corylus avellana*
  - *Cornus sanguinea*
  - *Prunus spinosa*
  - *Rosa canina*
  - *Ligustrum vulgare*
  - *Viburnum opulus*
  - *Sambucus nigra*
  - *Pyracantha coccinea*
  - *Rhamnus frangula*

- *Alberature di nuovo impianto zolla / c.f. fusto cm 18*
  - A *Fraxinus angustifolia*
  - B *Tilia cordata*
  - C *Carpinus betulus*
  - D *Quercus robur*
  - E *Prunus cerasifera pissardii*
  - F *Pyrus calleriana chanticleer*
  - G *Morus nigra*

SCHEMA DI IMPIANTO
Duplice filare di siepe arboreo arbustiva

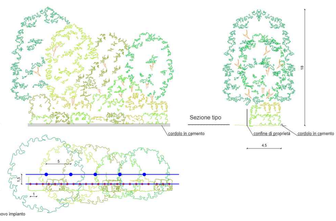

- arbusti di nuovo impianto
- Alberature di nuovo impianto